

MERILO	1:500	DNE	IME IN PRIMEK
KATASTRSKA OBČINA	1961 TRZIN	02.02.2016	OBČINA TRZIN Mengeška cesta 22, 1236 Trzin
PARCELA	611/12, 670/11, 671/2, 671/3	04.02.2016	MERITVE IZVEDEL Igor Spacapan, dipl.ing.geod.
		10.02.2016	ODGOVORNI GEODET Igor Spacapan, dipl.ing.geod.

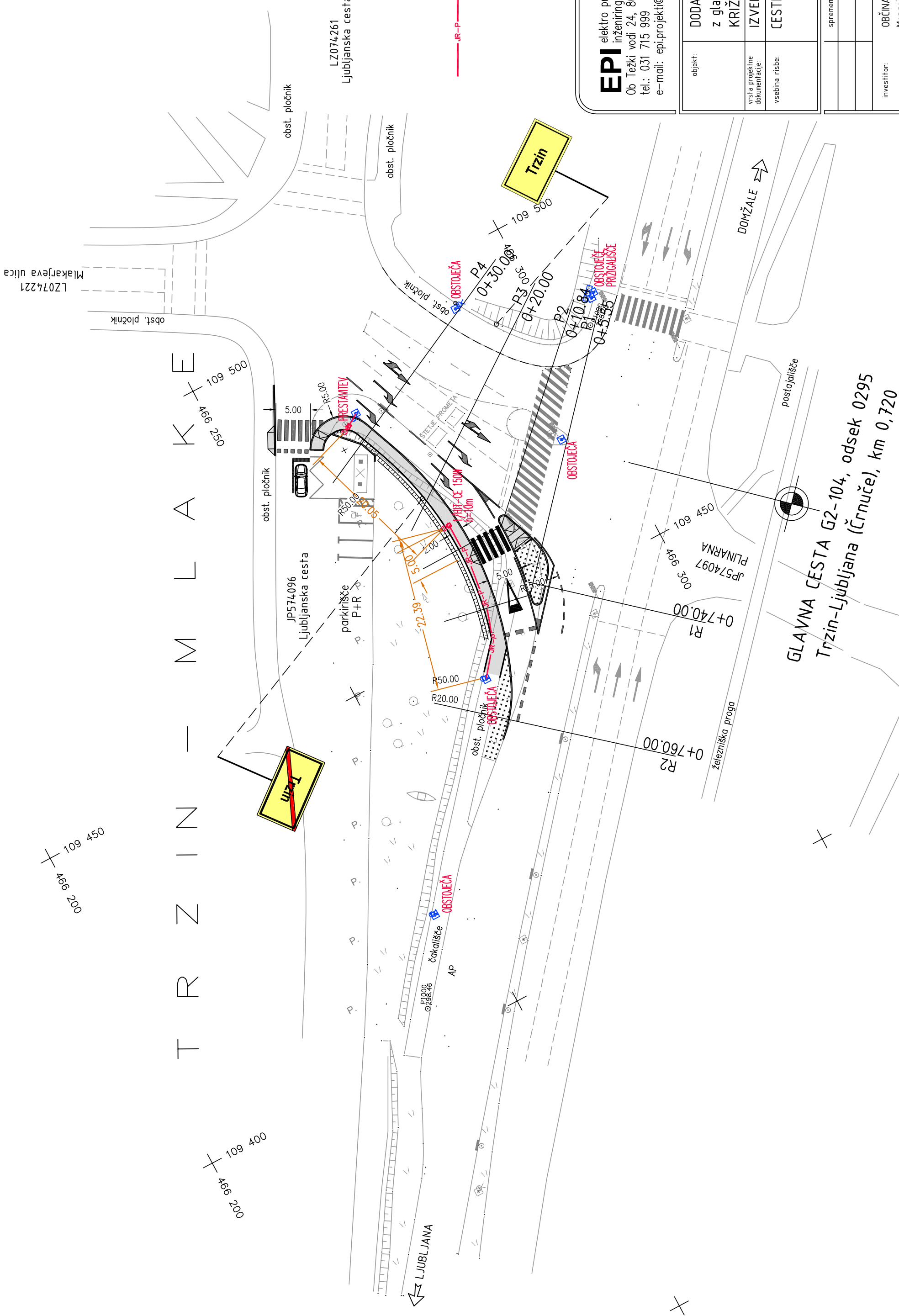
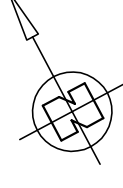

LEGENDA:

TRASA KABLA CESTNE RAZSVETLJAVE Z OZEMILJOM V PVC CEMI - KABELSKA KANALIZACIJA

- UR-P
- x OBSTOJEČA
- x PROJEKTIRANA SVETILKA
- x OBSTOJEČA SVETILKA
- x PROJEKTIRAN JAŠEK

EPI elektro projektiranje
 inženiring Aleš Šurja s.p.
 Ob Težki vodi 24, 8000 Novo mesto
 tel.: 031 715 999
 e-mail: epi.projekt@gmail.com

naziv	ime in priimek	ident.št. IZS	podpis
odg.v.pr.	Ivan LUNAR, univ.dipl.inž.grad.	G-0790	
odg.proj.	Aleš ŠURJA, dipl.inž.el.	E-1544	<i>A. Šurja</i>

objekt:	DODATNI VOZNI PAS na LZ 074221 Trzin-Mlake v križišču z glavno cesto G2-104/0295 Trzin-Ljubljana (Črnuče), km 0,720 KRIŽIŠČE MLAKE	št. proj.:	14-91-2
vrsta projektno dokumentacije:	IZVEDBENI NAČRT ZA IZVEDBO	št. načrta:	09-2/16
vsebinska risba:	CESTNA RAZSVETLJAVA	šifra CC:	2112
		vrsta načrta:	4-načrt električnih inštalacij in električne opreme

spremembe/dopolnitve

investitor:	OBČINA TRZIN Mengeška cesta 22 1236 TRZIN	naročnik:	PBL d.o.o. Kidričeva cesta 4a 4000 KRANJ
merilo:	1:500	datum:	februar 2016
		število risbe:	4.5.1

Brez odobritve projektanta EPI Aleš Šurja s.p. ta načrt ne sme biti kopiran ali razmnoževan. Prev tako ne sme biti dan na razpolago tretji osebi, razen izvajalcu del za namen gradnje.